

**Comune di Villaricca**  
Città Metropolitana di Napoli

---

**Università degli Studi di Napoli  
Federico II**  
Dipartimento di Architettura

---

**Piano Urbanistico Comunale**  
ai sensi della L.R. n.16/2004 e s.m.i.

**Preliminare di piano**

---

**I progettisti:**  
ing. Franco Cicala  
MASTERPRO I.A. Srl

**Supporto scientifico:**  
DIA/RC - Dipartimento di Architettura  
prof. arch. Francesco Domenico Moccia (responsabile scientifico)  
prof. ing. Alessandro Sgobbo (aspetti tecnologici e sostenibilità ecologica)  
pianif. terr. Antonio Anna (aspetti paesaggistici e GIS/SIT)  
pianif. terr. Antonio Nigro (aspetti valutativi e GIS/SIT)

**Il R.U.P.:**  
ing. Franco Cicala

**L'Assessore all'urbanistica:**  
Avv. Francesco Mastromanno

**Il Sindaco:**  
Avv. Maria Rosaria Punzo

---

**Pianificazione sovraordinata**  
*Piano Territoriale Regionale*

ELABORATO  
**Quadro conoscitivo**

---

TAVOLA  
**4a**

---

DATA: maggio 2012

AGGIORNAMENTI: luglio 2016

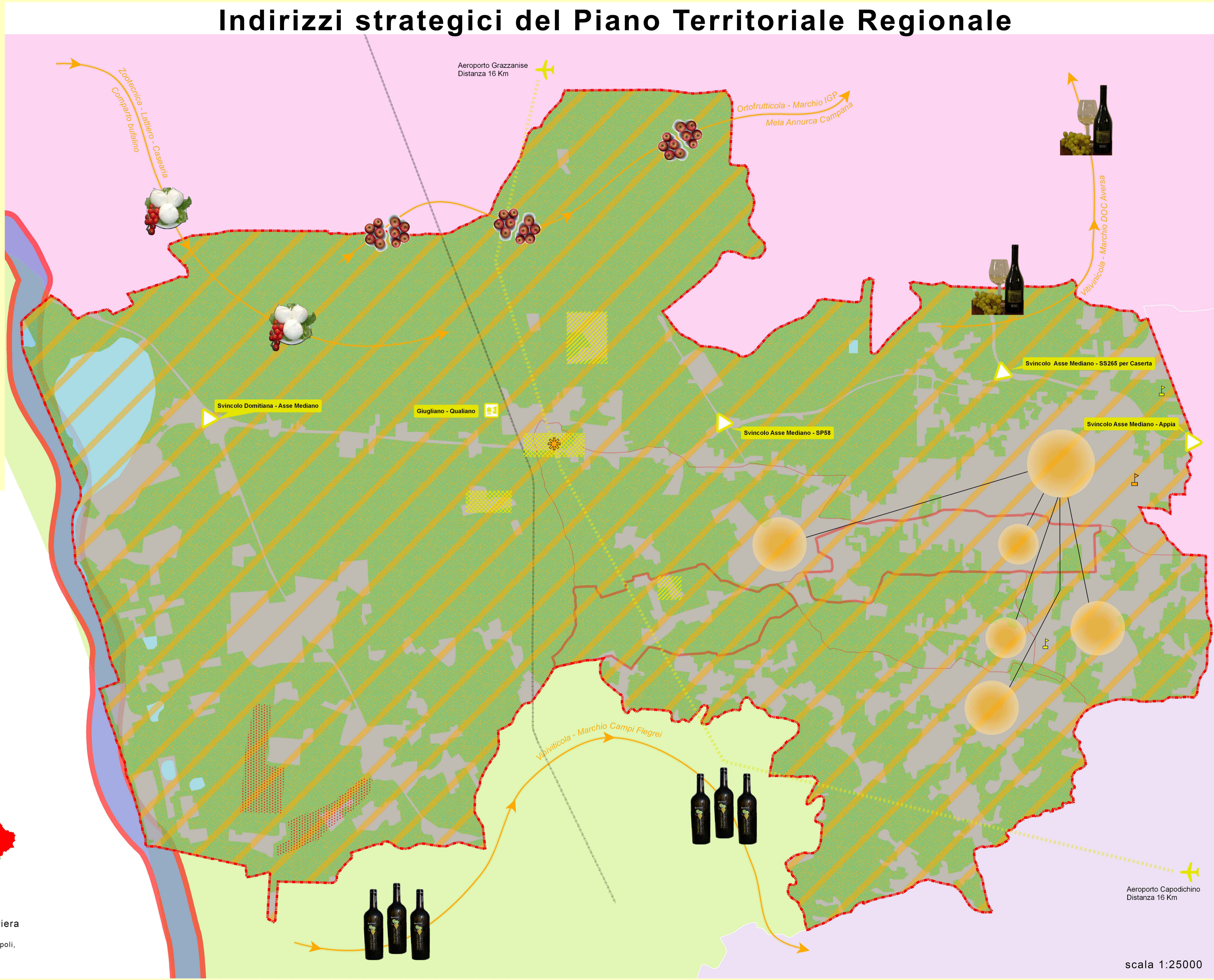

### Matrice degli indirizzi strategici

TEMI STRATEGICI	Interconnessione		Difesa e recupero della "diversità" territoriale					Governo del rischio ambientale					Assetto policentrico ed equilibrato		Attività produttive per lo sviluppo economico regionale			
	A1	A2	B1	B2	B3	B4	B5	C1	C2	C3	C4	C5	C6	D2	E1	E2a	E2b	E3
INDIRIZZI STRATEGICI	Accessibilità attuale	Programmi	Difesa della biodiversità	Valorizzazione territori marginali	Ripulificazione costa	Valorizzazione patrimonio culturale e paesaggio	Recupero aree dismesse	Rischio vulcanico	Rischio sismico	Rischio idrogeologico	Rischio incidenti industriali	Rischio rifiuti	Rischio attività estrattive	Ripulificazione e messa a norma delle città	Industriale	Agricolo - Sviluppo delle Filiere	Agricolo - Diversificazione territoriale	Turistico
Punti	2	-	3	1	4	1	4	-	3	-	2	2	4	3	3	3	2	1
Simbolo	✈️ 🚧 ⚠️		■		🌊				▨		🧱	📏	🔦	🏭	🌾	🌾		
Caratteristiche/ Note	presenza di una stazione ferroviaria e svincoli dalla rete principale		realizzazione della Rete ecologica intesa, soprattutto come rafforzamento dei valori endogeni del territorio in un concetto più ampio che include anche fattori geografici, storici e culturali						accelerazione orizzontale con probabilità di superamento pari al 10% in 50 anni OPCM n° 3274 /2003		possibile scenario incidentale: esplosione, rilascio di sostanze tossiche D.Lgs.334/99	elevata densità abitativa e presenza di siti potenzialmente contaminati ma monitorati e regolati da specifici decreti	alta concentrazione di cave	aggregati di comuni, che spesso senza soluzione di continuità, configurano vere e proprie città ma necessitano di riqualificazione e dotazione di servizi	Comuni interessati dalla presenza di PIP, agglomerati ASI, Distretti Industriali e Progetti integrati	buona vocazione produttiva	basso indice di ruralità	

- 1 punto ai STS per cui vi è scarsa rilevanza dell'indirizzo
- 2 punti ai STS per cui l'applicazione dell'indirizzo consiste in interventi mirati di miglioramento ambientale e paesaggistico
- 3 punti ai STS per cui l'indirizzo riveste un importante valore strategico da rafforzare
- 4 punti ai STS per cui l'indirizzo costituisce una scelta strategica da consolidare

### Linee guida per il paesaggio

#### Indirizzi di salvaguardia e gestione del Territorio rurale e aperto - Aree di pianura

- Salvaguardia dei corsi d'acqua e delle opere di bonifica
- Salvaguardia dell'integrità delle aree rurali
- Salvaguardia e mantenimento dell'uso agricolo delle aree rurali periurbane e intercluse
- Individuazione e salvaguardia degli schemi di centuriazione storica

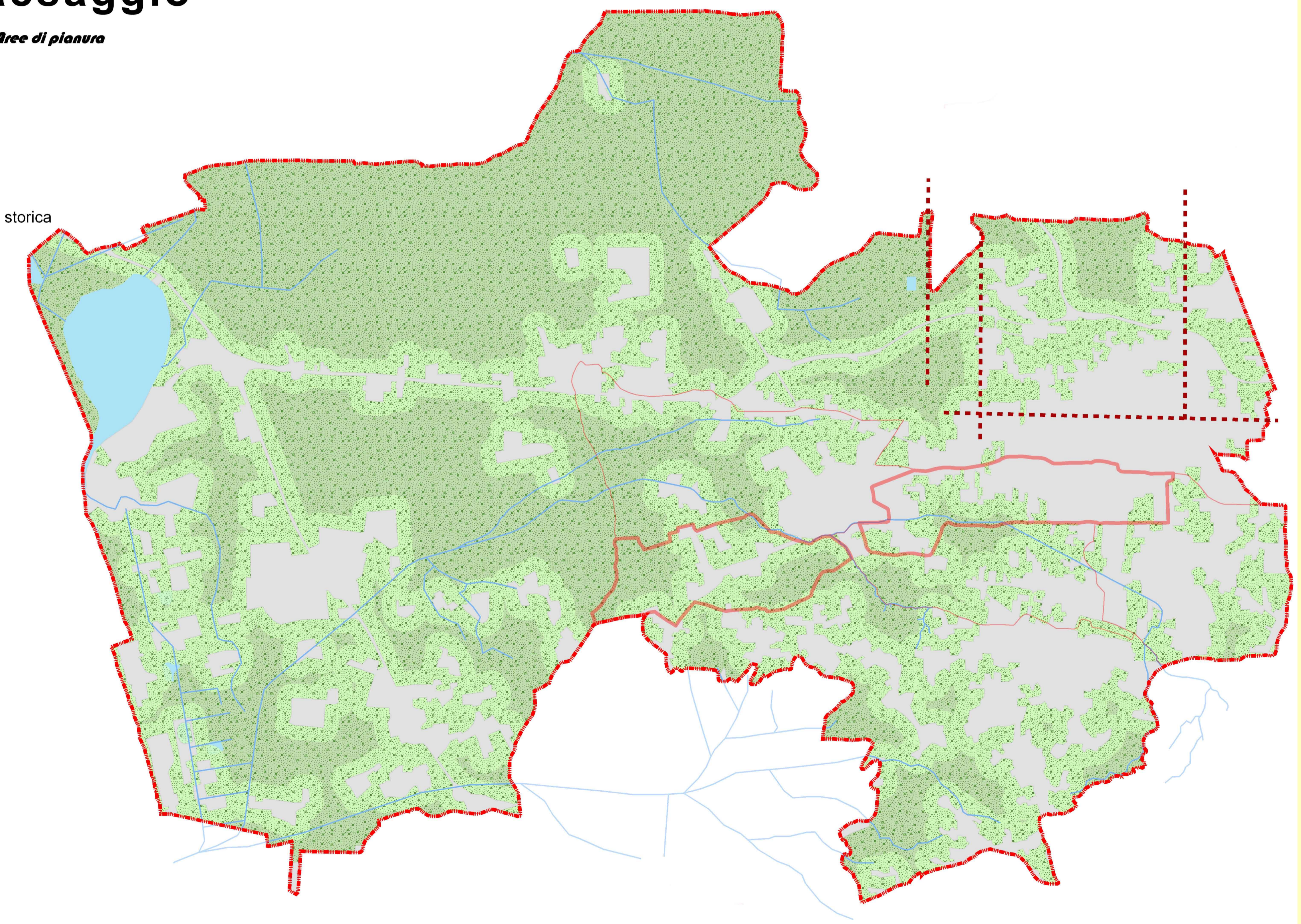

### Terzo Quadro Territoriale di Riferimento: Sistemi Territoriali di Sviluppo

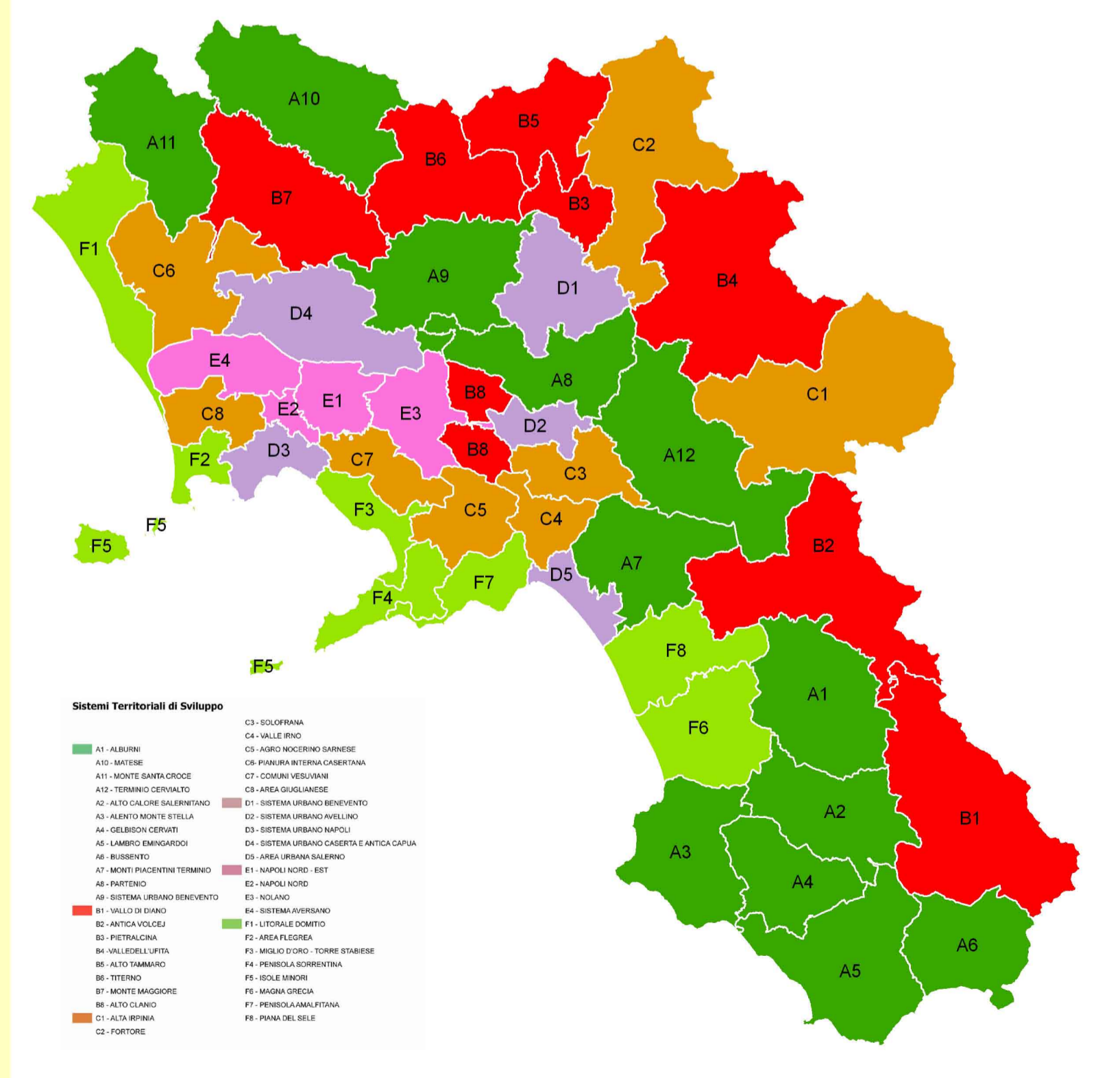

STS C8 - Area giuglianese - Sistema a dominante rurale manifatturiera  
Comuni interessati: Calvizzano, Giugliano in Campania, Marano di Napoli, Mugnano di Napoli, Qualiano, Villaricca